

おすすめ スポット

【撮影地をいつもきれいに。ゴミは持ち帰りましょう】

▽新潟

棚田
東頸城郡松代町峠部落。五月下旬～六月中旬、田植えの終わった棚田に霧が巻き、幻想的な写真が撮れる。ほくほく線松代駅から車で約二十分、峠部落に入ると案内板がある。宿泊は松之山温泉(車で十五分) 近くにはブナ林で有名な美人林もある。

▽岐阜

飛騨古川祭り(四月一九) 吉城郡古川町(氣多若宮神社) 例祭。裸祭り「起こし太鼓」神事が一日夜、二十日夕、五台の華麗な屋台が今宮橋に並ぶ。 古川町観光協会 ☎0577(73)2111

▽福井

龍双ヶ滝、カタクリ
北陸自動車道武生インターから東へ国道417に入り、今立、池田町境の八ツ杉自然公園の近くにカタクリが群生。四月中、下旬。八ツ杉森を越え、池田町板垣から国道476号線を八キロ、美山方面に向かい、松ヶ谷を右折、県道34号線を約7キロ「龍双ヶ滝」がある。通りすぎたところに駐車場がある。冬季は除

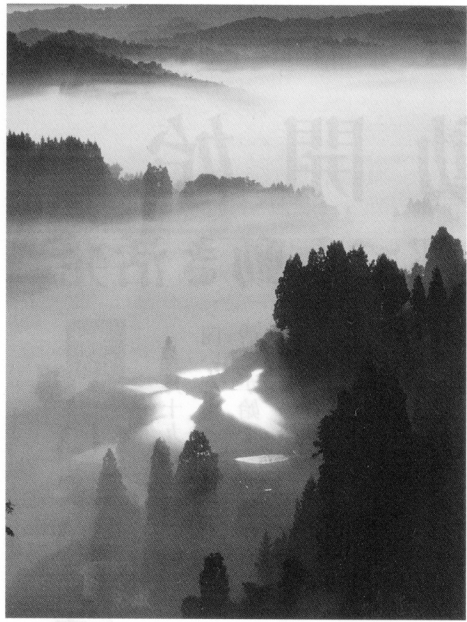

「棚田幻想」

小野寺 梯三(新潟)

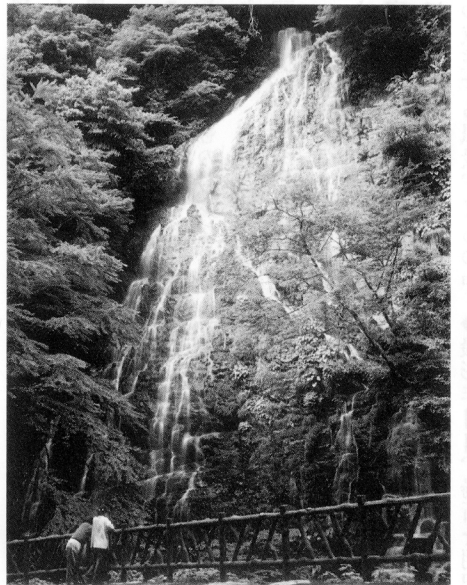

「龍双ヶ滝」(福井)

雪しないが、徒歩で行くことは可能。
カキツバタ
今津町深清水の平池、六月

「長串山のツツジ」
寺阪 義孝(福岡)

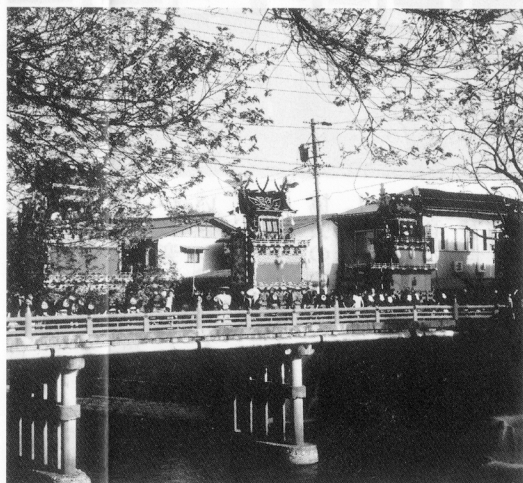

「飛騨古川祭り」 荒谷 誠(岐阜第二)

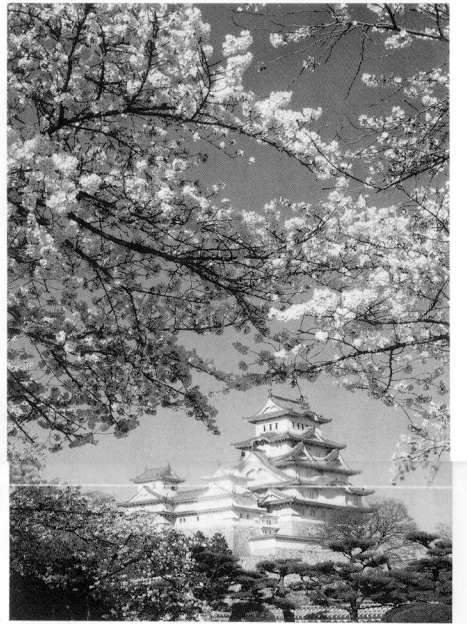

「姫路城」 竹下 雅道(兵庫)

上旬が見ごろ。ほかにもいろいろな植物があり、写材は豊富。背景の杉が花を引き立てる。 今津町役場 ☎0740(22)2551

大津市仰木では四月になると田植えの準備が始まる。「水を張る」「緑の稲田」岩が続く奇勝をバックに見「実りの秋」い

萌える新緑も好材料。 爾村役場 ☎0745(94)2101

四月初めのサクラのほか四季を通じて、日の出、夕焼けも良い。JR姫路駅から徒歩十五分。

▼JNPニュースが変わります▲

JNPニュースはやつと二号をお届けしたばかりですが、三号から思い切った紙面づくりをします。大きさはA4版(今の半分)8ページ、カラーにします。会員のみなさんの作品を多く掲載して、紙上展を常設します。「この一枚」の拡大です。 会員のみなさんからの投稿をお待ちいたします。2L判のプリントにデータ、イルも大歓迎です。

山形・福岡で 風景写真協会創立記念展

平成十四年度の風景写真協会創立記念展は、五月から、六月に福岡で開かれます。個性豊かな、トップクラスの風景写真作家が撮影した作品を心ゆくまで鑑賞して下さい。

山形展
富士フォトギャラリー山形 ☎023(643)8815、山形市清住町二の十九、五月十(金)～二十五(土) 午前十時～午後六時 祝日は十一時から。

福岡展
富士フォトギャラリー福岡 ☎092(541)0731、福岡市南区塩原一の三の二五、六月二十日(木)～七月一日(月) 午前十時～午後六時 祝日は十一時から。



大阪第四支部第一回撮影会

支部だより

岐阜第一
二月二日、ライトアップの白川郷。九日、木曾開田高原で。 写真展
五月八～十二日、岐阜県立美術館で。全紙約六十点、岐阜県内の作品なら、他の支部の会員の出品も歓迎。

奈良
設立総会・懇親会、三月十六日、年間計画などを討議。

福井
合同総会、懇親会、三月三十一日、赤穂市で。記念合同撮影会、五月十一、二日、奈良県大台ヶ原へ、八十人を予定。

会員情報

会員の展覧会、出版等の情報を掲載します。
展覧会
堀 和義(岐阜)
堀 かずよしの誰でも皆で写真展 堀 様他会員五名が出品されています。
会期 四月九日～二十九日

出版

会場 岐阜県山県郡伊自良村美術館 午前九時～午後五時 月曜休館
出版
山本建三(名誉会員)
「奥飛騨紀行」東方出版 四月十日発行 千二百円(税別)
竹内敏信(名誉会員)
「新・風景写真術」学研 一五七五円(税込み)
「竹内敏信の風景入門」小学館(税込み)
吾妻聖方(長野)
「信州の空気と風を感じる」里の四季・ピエ・ブックス 二四〇〇円(税別)
四月十五日全国書店で発売

日本風景写真協会 設立収支報告

収入の部		支出の部	
科目	金額	科目	金額
1. 入会金 @10,000×1444名	14,440,000	1. 事務局備品	1,469,747
2. 発起総会費	624,000	2. 事務委託給与	852,800
3. 受取利息	59	3. 事務用品消耗品	42,846
		4. 消耗品費	311,393
		5. 印刷費	1,289,178
		6. 郵送料	817,853
		7. 電話料	69,216
		8. 事務局家賃	780,000
		9. 光熱費	35,530
		10. 会議費 (発起総会費含む)	950,880
		11. 雑費	76,699
		12. 創立総会繰入	1,371,369
	15,064,059	合計	8,067,511
		初年度予算への繰入金	6,996,548
	15,064,059	合計	15,064,059

日本風景写真協会 平成14年度予算(平成14年2月1日～12月31日)

収入の部		支出の部	
科目	金額	科目	金額
1. 年会費 12,000×1438名	17,256,000	1. 運営予算 本部人件費	3,000,000
2. 賛助会費 6,000×6名	36,000	事務費運営費	2,000,000
3. 準備期間収支差額繰入	700,000	事務所家賃	1,800,000
4. 受取利息	1,500	雑費	200,000
	6,996,548	計	7,000,000
	1,500	2. 事業予算 巡回展費	1,500,000
		撮影会費	2,000,000
		講演会費	500,000
		広報費	2,500,000
		その他	500,000
		支部助成金	2,500,000
		次期総会費	1,000,000
		計	10,500,000
		3. 設備・備品予算 事務所備品	500,000
		4. 積立金 記念事業積立金	6,990,048
	24,990,048	積立金として繰越	24,990,048

設立収支と今年度予算

*当協会会則第41条における会計年度は、毎年1月1日に始まり12月31日までと定められているが、創立準備の關係上、第1回事業年度は、2月1日より12月31日までとする。以上準備期間終了平成14年1月31日までの収支決算をご報告致し、この収支差額と初年度年会費が平成14年度予算の総原資となります。